



REPORTE ANUAL



**FUNDACIÓN
LEÓN**

2025



Mensaje de la Dirección

En Fundación León creemos profundamente que la transformación social nace cuando una comunidad decide acompañarse y **caminar unida hacia un futuro mejor**. Este 2025 fue un año de aprendizajes y resultados, pero también uno de los más retadores que hemos vivido como institución.

La disminución de ingresos provenientes de convocatorias gubernamentales, tras meses de incertidumbre, **impactó nuestra operación** y nos obligó a tomar decisiones difíciles, como ajustes de personal y horarios, procurando siempre mantener la atención a niñas, niños y familias que confían en nosotros. Fue un proceso complejo para todos, pero **lo enfrentamos con responsabilidad** y con la convicción de cuidar lo esencial: nuestra misión.

A pesar de ello, seguimos trabajando con un modelo integral para atender a las poblaciones más vulnerables, **fortaleciendo acciones preventivas y comunitarias**. Esto ha sido posible gracias a un equipo comprometido y a quienes creen en nuestro trabajo.

Hoy miramos hacia adelante con esperanza: cuando sumamos voluntades, transformamos vidas. **Gracias por acompañarnos** y por hacer posible que Fundación León continúe construyendo oportunidades donde más se necesitan.

Con gratitud y esperanza,
La dirección



**FUNDACIÓN
LEÓN**

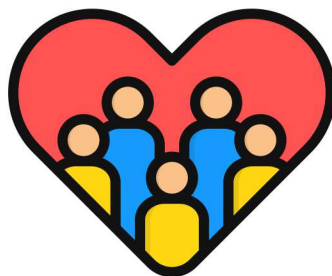

Durante el 2025 Fundación León fortaleció su trabajo comunitario en los Centros de Desarrollo, impulsando acciones de prevención y atención integral con un enfoque cercano, humano y profesional.



A lo largo del año, **consolidamos procesos educativos** y formativos, ampliamos experiencias artísticas y culturales, **promovimos la actividad física y la convivencia**, y acercamos servicios de salud y apoyo social a niñas, niños, adolescentes, juventudes, personas adultas y familias.

El año se caracterizó por la **continuidad de programas clave** y por la articulación de esfuerzos con instituciones aliadas, lo que permitió **atender prioridades comunitarias**, fortalecer capacidades y acompañar trayectorias de desarrollo.



REPORTE ANUAL

2025

En el 2025
logramos un total de

53,846

beneficiarios*



FUNDACIÓN
LEÓN

**Un beneficiario equivale a una persona que recibe alguno de nuestros servicios.*

Este informe anual resume los **principales avances** por **área de intervención** y presenta el alcance cuantitativo global del periodo.



REPORTE ANUAL

2025



**FUNDACIÓN
LEÓN**

Educación

Consolidamos un acompañamiento anual para niñas, niños, adolescentes y juventudes a través de rutas complementarias. Por un lado, se dio continuidad a los procesos de **formación para jóvenes** mediante **Conecta Joven**, integrando actividades orientadas al **proyecto de vida**, la **exploración de opciones educativas** y el **desarrollo de competencias para el emprendimiento**. De manera paralela, se sostuvieron espacios de **refuerzo académico, alfabetización y apoyo escolar en lectoescritura y matemáticas**, reforzando hábitos de estudio, confianza y continuidad educativa.

Finalmente, la vinculación educativa permitió acercar **talleres complementarios, apoyo en trámites y servicios** como INAEBA, así como experiencias con aliados que ampliaron el acceso a recursos formativos y favorecieron la permanencia escolar.

7,429

Beneficiarios*

**Un beneficiario equivale a una persona que recibe alguno de nuestros servicios.*



**FUNDACIÓN
LEÓN**

REPORTE ANUAL

2025



FUNDACIÓN
LEÓN

Arte y Cultura

Impulsamos experiencias de alto impacto que fortalecieron el vínculo con la comunidad. Entre los momentos más destacados del año, la participación conjunta de orquestas y coros de los tres Centros de Desarrollo presentó **“Pedro y el Lobo” en el Teatro del Bicentenario**, visibilizando avances artísticos y reforzando la disciplina, trabajo en equipo y sentido de logro. A lo largo de 2025, se mantuvo un ciclo de **presentaciones musicales y artísticas en espacios internos, comunitarios y con aliados**, ampliando el acceso a la cultura y consolidando repertorios diversos.

En el cierre del año, la **semana cultural** y las **celebraciones tradicionales** abrieron espacios para vivir tradiciones como Día de Muertos y actividades decembrinas, fortaleciendo la identidad comunitaria, convivencia y participación de familias.

7,136

Beneficiarios*

**Un beneficiario equivale a una persona que recibe alguno de nuestros servicios.*



**FUNDACIÓN
LEÓN**

REPORTE ANUAL

2025



FUNDACIÓN
LEÓN

Activación Física y Recreación

Se promovió el bienestar integral mediante actividades permanentes y temporadas intensivas. Durante el periodo vacacional, los **cursos de verano** ofrecieron entornos seguros con **talleres recreativos y formativos** que integraron creatividad, hábitos saludables y habilidades socioemocionales, favoreciendo la convivencia positiva y aprendizaje significativo. Asimismo, los procesos de **gimnasia y acondicionamiento físico** culminaron en exhibiciones para las familias y comunidad, reforzando valores como la disciplina, la confianza y motivación.

De manera continua, **disciplinas deportivas y artes marciales**, así como encuentros amistosos, promovieron el juego limpio, autocuidado y trabajo en equipo, contribuyendo a estilos de vida saludables y prevención de riesgos.

9,774
Beneficiarios*

**Un beneficiario equivale a una persona que recibe alguno de nuestros servicios.*



**FUNDACIÓN
LEÓN**

Fomento a la Salud

En esta área el trabajo se centró en la prevención, detección oportuna y acompañamiento a familias. Se fortaleció el **programa de Desarrollo Integral de la Primera Infancia (DIPI)** y **la canalización a evaluaciones del desarrollo (EDI)**, identificando riesgos o rezagos para orientar acciones tempranas. Además, se implementaron **campañas y servicios comunitarios** que acercaron atención preventiva, **ferias de salud con aliados y acciones de cuidado** vinculadas al **comedor comunitario**, en el cual se les dio acceso a una alimentación saludable a las personas más con mayor necesidad, priorizando el acceso a servicios esenciales y el fortalecimiento de redes de apoyo locales.

De forma complementaria, se brindó **atención psicoemocional** a través de entrevistas iniciales, **orientación psicológica y terapias especializadas**, contribuyendo a fortalecer habilidades emocionales y promover entornos más seguros y protectores.

11,102

Beneficiarios*

**Un beneficiario equivale a una persona que recibe alguno de nuestros servicios.*



**FUNDACIÓN
LEÓN**

REPORTE ANUAL

2025



FUNDACIÓN
LEÓN

Capacitación para el Trabajo

En esta área nos orientamos al fortalecimiento de habilidades técnicas y al impulso del autoempleo. A través de módulos de **corte y confección, patronaje y costura**, las participantes desarrollaron competencias laborales con práctica guiada y cierres con constancias que reconocieron su avance. Se tuvieron grupos en la formación de **cultura de belleza** brindó herramientas técnicas en servicios de estética, ampliando oportunidades de ingreso y proyección laboral.

Asimismo, los **procesos de emprendimiento** incorporaron ideación de negocios, talleres productivos y espacios de exhibición y venta, fortaleciendo la organización, autoconfianza y generación de oportunidades económicas dentro de la comunidad.

1,292
Beneficiarios*

**Un beneficiario equivale a una persona que recibe alguno de nuestros servicios.*



**FUNDACIÓN
LEÓN**

REPORTE ANUAL

2025



FUNDACIÓN
LEÓN

Promotoría Social

El trabajo territorial fortaleció la cohesión comunitaria y el acceso a apoyos prioritarios. Los **Días de la Comunidad** se vivieron como encuentros de participación vecinal con actividades artísticas y recreativas que favorecieron el diálogo, la identidad colectiva y la apropiación positiva de los Centros como espacios seguros. Con un enfoque comunitario, las **ferias, kermeses y talleres** acercaron servicios, información y apoyos a familias; iniciativas como la **Feria del Reciclaje** reforzaron la conciencia del medio ambiente y el tejido social, facilitando el acceso a recursos prioritarios.

En el cierre del año, acciones de **corresponsabilidad comunitaria**, como el **mejoramiento de vivienda** y las **brigadas de limpieza**, priorizaron a las familias en situación de vulnerabilidad y promovieron la participación activa para mejorar las condiciones de bienestar.

8,378

Beneficiarios*

**Un beneficiario equivale a una persona que recibe alguno de nuestros servicios.*



**FUNDACIÓN
LEÓN**

REPORTE ANUAL

2025



FUNDACIÓN
LEÓN

Desarrollo Humano

Reforzamos procesos socioemocionales y preventivos para la construcción de entornos protectores. Se sostuvieron **espacios de acompañamiento a cuidadoras** orientados al autocuidado, crianza respetuosa y fortalecimiento de vínculos seguros, promoviendo el intercambio entre pares y estrategias para ambientes familiares más empáticos. Además, se desarrollaron **talleres de prevención y formación en valores** enfocados en autoprotección, identificación de riesgos y convivencia respetuosa, impulsando participación, corresponsabilidad y cultura de paz.

De forma complementaria, se promovieron **espacios para personas adultas mayores** centrados en diálogo, aprendizaje y bienestar, fortaleciendo redes de apoyo y participación activa.

8,735
Beneficiarios*

**Un beneficiario equivale a una persona que recibe alguno de nuestros servicios.*



**FUNDACIÓN
LEÓN**

REPORTE ANUAL

2025

¡Gracias a tu
ayuda seguimos
transformando
vidas!



FUNDACIÓN
LEÓN

El avance registrado en las siete áreas reafirma la importancia de sostener **intervenciones preventivas, cercanas y pertinentes**, así como de fortalecer alianzas que amplían el alcance y la calidad de la atención.

Continuaremos consolidando nuestros programas, afinando estrategias de atención integral y **promoviendo entornos de bienestar para las comunidades** en las que trabajamos con mayor rezago social, con una visión de mejora continua, **corresponsabilidad comunitaria** y enfoque en el desarrollo humano.



REPORTE ANUAL

2025



FUNDACIÓN
LEÓN

REPORTE ANUAL

2025



FUNDACIÓN
LEÓN

REPORTE ANUAL

2025



FUNDACIÓN
LEÓN

Aún queda mucho por hacer. Súmate al cambio. Dona hoy.

Si deseas conocer más información o hacer algún donativo, comunícate al
(477) 762-1749 o escríbenos a **direccion@fundacionleon.mx**

O visítanos en **www.fundacionleon.org.mx/Dona**

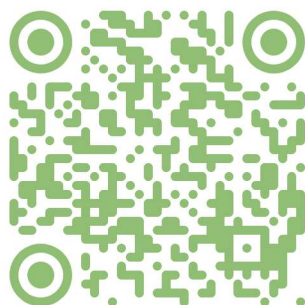

Haz un
donativo

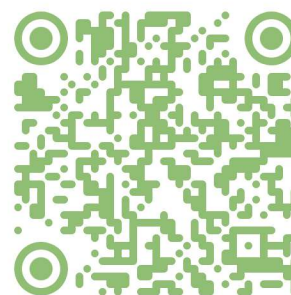

Participa como
voluntario



**FUNDACIÓN
LEÓN**

REPORTE ANUAL

2025

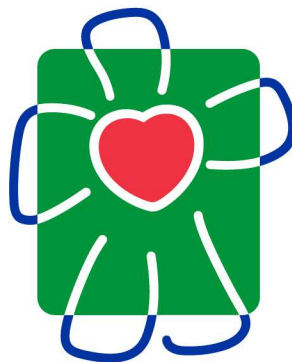

**FUNDACIÓN
LEÓN**



FundacionLeonMx



fundacionleonmxoficial